



অগ্নি নিরাপত্তা নীতিমালা (Fire Safety Policy)

সূচনা : আগুন মানব জীবনের অতি ভয়ঙ্কর একটি নাম। কিন্তু এই আগুনই হয়ে উঠে অতি প্রিয় একটি/ একজন বন্ধু যখন ইহাকে আমরা সঠিকভাবে নিয়ন্ত্রন করে ব্যবহার করতে পারি। আইরিশ গ্রুপ অগ্নি এবং অগ্নি নিরাপত্তায় সর্বাধিক পরিমাণ প্রচেষ্টা নিয়োগ করেছে। কারণ এর সাথে জড়িত আছে প্রতিষ্ঠানের বহু মূল্যবান সম্পত্তি এবং তার চেয়েও অধিক দামী একজন শ্রমিক বা একজন কর্মচারীর জীবন।

উদ্দেশ্য : অগ্নি দুর্ঘটনা কিংবা যে কোন জরুরী অবস্থার মোকাবেলায় প্রতিষ্ঠানকে সর্বাধিক প্রস্তুত রাখা এবং অগ্নি দুর্ঘটনা সহ সকল অনাকাঙ্ক্ষিত ঘটনা প্রতিকারে পূর্ববর্তী ব্যবস্থা গ্রহণ করাই এই নীতির মূল উদ্দেশ্য। এছাড়া অগ্নি দুর্ঘটনা এড়ানোর জন্য প্রয়োজনীয় যত্নপাতি ও সেইফটি সরঞ্জামাদি সরবরাহ করা এবং প্রস্তুত রাখাও এই নীতির অন্যতম একটি উদ্দেশ্য।

লক্ষ্য : অগ্নি ও অগ্নি দুর্ঘটনা হতে প্রতিষ্ঠানের সকল শ্রমিক কর্মচারীকে সর্বোচ্চ নিরাপত্তা প্রদান করা এবং কর্মস্থলে একটি সুস্থ সুন্দর ও নিরাপদ পরিবেশ নিশ্চয়তা বিধান করাই এই নীতির মূল লক্ষ্য।

অঙ্গীকার : আইরিশ গ্রুপ অগ্নি দুর্ঘটনা মুক্ত একটি কর্ম পরিবেশ প্রদানে সর্বাঙ্গিক প্রচেষ্টা সব সময় অব্যাহত রাখবে। এছাড়া যে কোন ধনের অনাকাঙ্ক্ষিত অগ্নি দুর্ঘটনা মোকাবেলায় সকল ধরনের ব্যবস্থা গ্রহণেও এই প্রতিষ্ঠান বদ্ধ পরিকর থাকবে। এছাড়া অগ্নি নিরাপত্তা ও স্বাস্থ্য নিরাপত্তা বিধানে আইরিশ গ্রুপ একটি অগ্নি নিরাপত্তা তত্ত্বাবধায়ক দল সব সময়ই প্রতিষ্ঠানের অগ্নি ঝুঁকি সমূহ নিহিত করন ও সমাধানে নিরলস সচেতন থাকে এবং সর্বোপরি বাংলাদেশ অগ্নি নিরাপত্তা আইন ২০০৩, শ্রম আইন ২০০৬, কারখানা আইন ১৯৭৯ বাস্তবায়নে বদ্ধ পরিকর।

আইরিশ গ্রুপ সবসময় একটি আগুন বা আগুনের ভয়াবহতা হতে সব সময় এর সকল শ্রমিক, কর্মচারী ও কর্মকর্তাদের রক্ষার্থে সচেতন থাকবে এবং সর্বোচ্চ নিরাপত্তা নিশ্চিত করবে বা নিশ্চিতকল্পে যথাযথ ব্যবস্থা গ্রহণ করবে। আগুন বা অগ্নি দুর্ঘটনা মুক্ত একটি কর্মপরিবেশ দেয়াই এই প্রতিষ্ঠানের মূল লক্ষ্য।

উক্ত নীতিমালা আইরিশ গ্রুপ এর সকল কারখানার জন্য প্রযোজ্য হবে।



IRIS GROUP

অগ্নি নিরাপত্তা নীতিমালা বাস্তবায়ন নীতিমালা (Fire Safety Policy Implementation Procedure)

বাস্তবায়নকারী দায়িত্বপ্রাপ্ত ব্যক্তিবর্গ

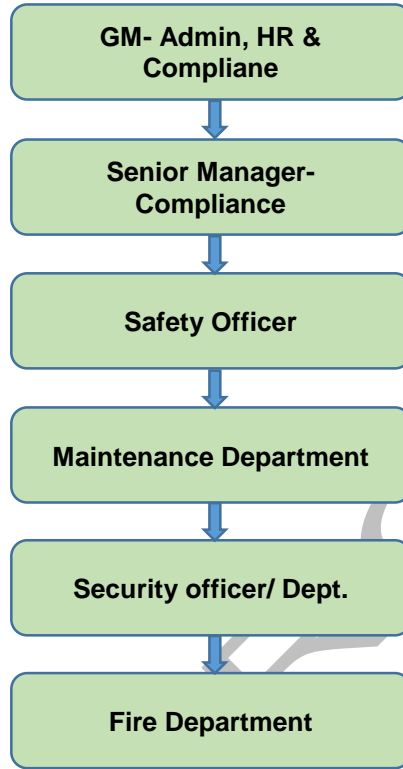

ব্যবস্থাপনা কর্তৃপক্ষের দায়িত্ব ও কর্তব্য :

জিএম- প্রশাসন, মানব সম্পদ ও কমপ্লায়েন্স

- ❖ প্রতিষ্ঠানের অগ্নি নিরাপত্তা সংক্রান্ত যাবতীয় রিপোর্ট পর্যবেক্ষণ, পরামর্শ, অনুমোদন ও উত্তোরত্তর উন্নয়নে অগ্নি বা এতদসংক্রান্ত যন্ত্রপাতি ক্রয় সংক্রান্ত সার্বিক সিদ্ধান্ত গ্রহণ, অনুমোদন ও বাস্তবায়নে নির্দেশনা প্রদান।
- ❖ অগ্নি নিরাপত্তা সংক্রান্ত পলিসি হালনাগাদ বা আধুনিকায়ন করণ সংক্রান্ত চূড়ান্ত সিদ্ধান্ত গ্রহণ।
- ❖ অগ্নি এবং অগ্নি নিরাপত্তা সংক্রান্ত পলিসি গঠন এবং বাস্তবায়নে যাবতীয় ব্যবস্থা গ্রহণ।
- ❖ অগ্নি নির্বাপনে বা অগ্নি নিরাপত্তা নিশ্চিত করনে সকল বিভাগীয় সমন্বয় সাধনে ব্যবস্থা গ্রহণ করা।
- ❖ ফায়ার ডিপার্টমেন্টের যাবতীয় কাজের মনিটরিং ও তত্ত্বাবধান।
- ❖ ফায়ার রিসকুয়ার স্টেডিং কমিটির সার্বিক তত্ত্বাবধান, কাজ বন্টন ও মিটিং কার্যক্রম পরিচালনা।
- ❖ যে কোন জরুরী মর্হুর্তে অগ্নি নিরাপত্তায় সার্বিক ব্যবস্থা গ্রহণ ও বাস্তবায়ন।
- ❖ ফায়ার সেফটি নিশ্চয়তা সাধনে প্রয়োজনীয় যন্ত্রপাতি ও মালামাল ক্রয়ের জন্য উর্ধ্বতন কর্তৃপক্ষের সাথে আলাপ আলোচনা চূড়ান্ত ক্রয় সংক্রান্ত সম্পাদন।

সিনিয়র ব্যবস্থাপক- কমপ্লায়েন্স :

- ❖ সামগ্রিক অগ্নি নিরাপত্তা ব্যবস্থা পর্যবেক্ষণ
- ❖ যে কোন জরুরী অবস্থায় উর্ধ্বতন কর্তৃপক্ষের সাথে আলোচনা সাপেক্ষে অগ্নি নিরাপত্তা বাস্তবায়নে যাবতীয় ব্যবস্থা গ্রহণ।
- ❖ অগ্নি নিরাপত্তা সংক্রান্ত বিভিন্ন ট্রেনিং এর ব্যবস্থা করা। (অভ্যন্তরীণ ও বহিরাগত)

ফায়ার অফিসার :

- ❖ সম্পূর্ণ ফায়ার ডিপার্টমেন্টের সার্বিক কাজ তত্ত্বাবধায়ন এবং যে কোন জরুরী অবস্থা মোকাবেলায় সর্বাত্মক ব্যবস্থা গ্রহণে প্রতিষ্ঠানের সকল পক্ষের সাথে আলোচনা সাপেক্ষে ব্যবস্থা গ্রহণ।
- ❖ সকল ফায়ার সংক্রান্ত যন্ত্রপাতির নিয়মিত রক্ষনাবেক্ষণ ও প্রয়োজনীয় যন্ত্রপাতির প্রয়োজনীয়তা সম্পর্কে এডমিন কমপ্লায়েন্সের মাধ্যমে উর্ধ্বতন কর্তৃপক্ষকে অবহিতকরণ।
- ❖ বিভাগীয় লোকজনকে এই বিষয়ে প্রশিক্ষণ দেয়া ও যুগোপযোগী করে তোলা।
- ❖ শ্রমিকদের জন্য আয়োজিত প্রশিক্ষণে পুথিগত ও বাস্তবিক শিক্ষার মাধ্যমে তাদের অগ্নি নিরাপত্তা গ্রহণ ও প্রদানে যথোপযুক্ত করে তোলা।

মেইনটেনেন্স বিভাগ :

- ❖ প্রতিদিন সকল ইলেক্ট্রিকেল সুইচ, ইলেক্ট্রিক্যাল লাইন, বিদ্যুৎ উৎপাদন কেন্দ্রে বা জেনারেটর রুমে, গ্যাস সংযোগ স্থল, বয়লার রুমে সর্বমোট যেখানে বৈদ্যুতিক অগ্নিকাণ্ডের ঝুঁকি আছে সেই সকল স্থান চেক করা এবং নিরাপদ কর্মস্থল নিশ্চিত করা এবং সাথে সাথে তা নথিভুক্ত করে রাখা।
- ❖ অন্তত বছরে একবার বহিরাগত ইন্সপেক্টর দ্বারা সকল বৈদ্যুতিক লাইন বা মেশিন ইন্সপেকশান করা এবং তার পূর্ণাঙ্গ রিপোর্ট উর্ধ্বতন কর্তৃপক্ষের নিকট অর্পন করা।
- ❖ সর্বদা ইলেক্ট্রিক্যাল ও মেকানিক্যাল সুবিধা প্রদানে প্রস্তুত থাকা এবং দ্রুত সমস্যা সমাধানের ব্যবস্থা করা।

সিকিউরিটি ইনচার্জ ও সিকিউরিটি ডিপার্টমেন্ট :

- ❖ আগুন নির্বাপনে সব সময় সচেতন থাকার এবং অগ্নি নির্বাপনে যথাযথ সাধ্য অনুযায়ী ফায়ার ডিপার্টমেন্টকে সহায়তা করা।
- ❖ যে কোন জরুরী অবস্থায় অবশ্যই নিজেদের দায়িত্বের প্রতি অবিচল থাকা।
- ❖ জরুরী অবস্থায় যেন কোন বহিরাগত ব্যক্তি বা অননুমোদিত ব্যক্তি প্রতিষ্ঠানে প্রবেশ করতে না পারে এবং জরুরী অবস্থার সুযোগ নিয়ে কেউ যেন প্রতিষ্ঠানের সম্পদ চুরি বা আত্মসাৎ করতে না পারে সে দিকে খেয়াল রাখা।
- ❖ বহিরাগত বা সন্দেহজনক কেউ যদি কারখানার বাহিরে অবস্থান নেয় সাথে সাথে তা উর্ধ্বতন কর্তৃপক্ষকে অবহিত করা।
- ❖ বহিরাগত কেউ বা প্রতিষ্ঠানের অভ্যন্তরে কেউ যেন ইচ্ছাকৃত বা অনিচ্ছাকৃত ভাবে জলন্ত সিগারেট বা অন্যান্য বস্তু আগুন দ্বারা অগ্নিকাণ্ড ঘটাতে না পারে সে দিকে সজাগ দৃষ্টি রাখা।

ফায়ার ডিপার্টমেন্ট :

- ❖ আগুন নির্বাপনে সব সময় সচেতন থাকার এবং যেখানেই অগ্নিকাণ্ডের ভয় থাকে সেখানেই দ্রুত ব্যবস্থা গ্রহণ করা।
- ❖ প্রতিদিন একবার ফায়ারের সমস্ত যন্ত্রপাতি রক্ষনাবেক্ষন কর্মসূচী পরিচালনা করা এবং প্রাপ্ত ত্রুটি সমূহ নিরসনের জন্য ব্যবস্থা গ্রহণ করা।
- ❖ অগ্নিকাণ্ডের সময় প্রতিষ্ঠানের সম্পদ ও মানুষের জনজীবনে নিরাপত্তা সাধনে তৎপর থাকা।
- ❖ অগ্নিকাণ্ড বৃদ্ধি নিরসনে এবং নিয়ন্ত্রনে যাবতীয় সতর্কতা ও পছন্দ অবলম্বন করা।

কারখানা সম্পর্কিত তথ্য :

০১. ফায়ার লাইসেন্স আছে কি না? হ্যাঁ না মন্তব্য
০২. ফায়ার লাইসেন্সের বাইরে যথাযথ কর্তৃপক্ষের অনুমোদিত কোন স্থাপনা আছে কি না? হ্যাঁ না মন্তব্য.....
০৩. ফায়ার লাইসেন্সের বাইরে যথাযথ কর্তৃপক্ষের অনুমোদনহীন কোন স্থাপনা আছে কি না? হ্যাঁ না মন্তব্য

অগ্নি নির্বাপনী ব্যবস্থা সংক্রান্ত তথ্য :

০১. প্রয়োজনীয় সংখ্যক ফায়ার এক্সটিংগুইশার আছে কি না? হ্যাঁ না মন্তব্য
০২. ফায়ার এক্সটিংগুইশার সংক্রান্ত তথ্য লিপিবদ্ধ করা হয় কি না? হ্যাঁ না মন্তব্য
০৩. ধুমপান নিষিদ্ধ এ ধরনের কোন প্রচারনা বানী আছে কি না? হ্যাঁ না মন্তব্য
০৪. ফ্লোরে ফায়ার স্টেশনের কোন নম্বরের কোন পোষ্টার সাটানো আছে কি না? হ্যাঁ না মন্তব্য.....
০৫. কারখানার সামনে কমপক্ষে ৩০ ফুট প্রশস্ত রাস্তা আছে কি না? হ্যাঁ না মন্তব্য
০৬. ফায়ার এক্সটিংগুইশার কার্যক্ষম আছে কি না? হ্যাঁ না মন্তব্য
০৭. ফায়ার এক্সটিংগুইশার নিয়মিত পরীক্ষা করা হয় কি না? হ্যাঁ না মন্তব্য

স্থায়ী অগ্নি নির্বাপনী ব্যবস্থা :

০১. প্রতি ফ্লোরে দুটি হোজ রিল স্থাপন করা আছে কি না? হ্যাঁ না মন্তব্য
০২. ভবনের ছাদে ২৫০০০ গ্যালন ধারণক্ষমতা সম্পন্ন (পানির সংযোগ লাইনসহ) হ্যাঁ না মন্তব্য
০৩. ভবনের নিচে ১,০০,০০০ গ্যালন ধারণ ক্ষমতা সম্পন্ন ভূ-গর্ভস্থ পাকা জলাধার (মেইন ফায়ার পাম্পের সাথে যুক্ত) আছে কি না? হ্যাঁ না মন্তব্য
০৪. জলাধারের উপর প্রয়োজনীয় ম্যানহোল কভার আছে কি না? হ্যাঁ না মন্তব্য
০৫. জলাধারের উপর অগ্নি নির্বাপনী পাম্প স্থাপনের জায়গা আছে কি না? হ্যাঁ না মন্তব্য
০৬. কন্ট্রোল প্যানেলের মাধ্যমে কার্যকরী স্মোক ও হিট ডিটেক্টর আছে কি না? হ্যাঁ না মন্তব্য
০৭. অটো ফায়ার এলার্মের ব্যবস্থা আছে কি না? হ্যাঁ না মন্তব্য
০৮. প্রতি ফ্লোরে অটো প্রিঙ্কলার সিস্টেম স্থাপন করা আছে কি না? হ্যাঁ না মন্তব্য

জরুরী ইভাকুয়েশান / বর্হিগমন সম্পর্কিত তথ্য :

০১. টর্লাইট, লক কাটার ও অন্যান্য সরঞ্জাম আছে কি না? হ্যাঁ না মন্তব্য
০২. এসেম্বলী পয়েন্টের জন্য নির্দিষ্ট এলাকা মার্ক করা আছে কি না? হ্যাঁ না মন্তব্য
০৩. নির্গমনের সুবিধার্থে ১.৫ মিটার প্রশস্ত জরুরী সিড়ি আছে কি না? হ্যাঁ না মন্তব্য
০৪. টপ ফ্লোর থেকে গ্রাউন্ড ফ্লোর পর্যাপ্ত সিড়িতে তাপ ও ধোঁয়া নির্গমনের জন্য প্রয়োজনীয় ভেন্টিলেশন ব্যবস্থা আছে কি না? হ্যাঁ না মন্তব্য
০৫. জরুরী নির্গমন সিড়ি থাকলে তার সংখ্যা কত? হ্যাঁ না মন্তব্য
০৬. সিড়িতে ইমার্জেন্সী লাইট আছে কি না? হ্যাঁ না মন্তব্য
০৭. কারখানার সমস্ত দরজা বর্হিমুখী খোলার পদ্ধতি আছে কি না? হ্যাঁ না মন্তব্য
০৮. ডিউটিকালীন সময়ে প্রবেশ ও বর্হিগমন গেইট খোলা থাকে কি না? হ্যাঁ না মন্তব্য
০৯. সিড়িসহ সকল চলাচলের পথ বাধামুক্ত থাকে কি না? হ্যাঁ না মন্তব্য
১০. কারখানার ভিতরে বর্হিগমন দরজার সঙ্গে সংযোগকারী গ্যাংওয়ের পাশে নুন্যতম ৬ ফুট সংরক্ষিত আছে কি না? হ্যাঁ না মন্তব্য
১১. বিকল্প সিড়ি আছে কি না? থাকলে তার সংখ্যা কত? হ্যাঁ না মন্তব্য

বৈদ্যুতিক ও জেনারেটর সংক্রান্ত বিষয়াদি :

- | | | | | |
|---|--------------------------------|-----------------------------|----------------------------------|-------|
| ০১. ভাড়া যন্ত্রপাতি ব্যবহারের জন্য বৈদ্যুতিক লাইন কোন সমস্যা সৃষ্টি করবে কি না? | <input type="checkbox"/> হ্যাঁ | <input type="checkbox"/> না | <input type="checkbox"/> মন্তব্য | |
| ০২. কোন গোড়াউনের ভিতর বৈদ্যুতিক সংযোগ রাখা আছে কি না? | <input type="checkbox"/> হ্যাঁ | <input type="checkbox"/> না | <input type="checkbox"/> মন্তব্য | |
| ০৩. প্রয়োজনীয় সংখ্যক আইপি এস ব্যবহারের ব্যবস্থা আছে কি না? | <input type="checkbox"/> হ্যাঁ | <input type="checkbox"/> না | <input type="checkbox"/> মন্তব্য | |
| ০৪. বৈদ্যুতিক লাইন সমূহ নিরাপদভাবে কনসিল করা আছে কি না? | <input type="checkbox"/> হ্যাঁ | <input type="checkbox"/> না | <input type="checkbox"/> মন্তব্য | |
| ০৫. ইলেক্ট্রিক চ্যানেল সমূহ অগ্নি প্রতিরোধ সামগ্রী দ্বারা তৈরী কি না? | <input type="checkbox"/> হ্যাঁ | <input type="checkbox"/> না | <input type="checkbox"/> মন্তব্য | |
| ০৬. ইলেক্ট্রিক ইঞ্জিনিয়ার দ্বারা পরীক্ষা করে উপযুক্ততার সনদ আছে কি না? | <input type="checkbox"/> হ্যাঁ | <input type="checkbox"/> না | <input type="checkbox"/> মন্তব্য | |
| ০৭. প্রধান বৈদ্যুতিক সুইচ মেইন বিল্ডিংয়ের বাইরে অবস্থিত কি না? | <input type="checkbox"/> হ্যাঁ | <input type="checkbox"/> না | <input type="checkbox"/> মন্তব্য | |
| ০৮. সাব স্টেশানের ট্রান্সফরমার ও সুইচ গিয়ার আলাদা আছে কি না? | <input type="checkbox"/> হ্যাঁ | <input type="checkbox"/> না | <input type="checkbox"/> মন্তব্য | |
| ০৯. দুই কক্ষের মাঝে ছাদ পর্যন্ত ০৪ ঘন্টা ফায়াররেটেড ওয়াল ও
০২ ঘন্টা ফায়ার রেটেড দরজা আছে কি না? | <input type="checkbox"/> হ্যাঁ | <input type="checkbox"/> না | <input type="checkbox"/> মন্তব্য | |
| ১০. সার্ভিস ডাক্টের ভিতরে ইলেক্ট্রিক ও টেলিফোন লাইন আলাদা আছে কি না? | <input type="checkbox"/> হ্যাঁ | <input type="checkbox"/> না | <input type="checkbox"/> মন্তব্য | |
| ১১. বৈদ্যুতিক লাইনগুলো মান সম্পন্ন তার দ্বারা সনসিল্ডল ওয়্যারিং করা আছে কি না? | <input type="checkbox"/> হ্যাঁ | <input type="checkbox"/> না | <input type="checkbox"/> মন্তব্য | |
| ১২. শর্ট সার্কিটের কারণে ইতোপূর্বে কোন অগ্নিকাণ্ড সংঘটিত হয়েছিল কি না? | <input type="checkbox"/> হ্যাঁ | <input type="checkbox"/> না | <input type="checkbox"/> মন্তব্য | |

অন্যান্য বিষয়াদি :

- | | | | | |
|---|--------------------------------|-----------------------------|----------------------------------|-------|
| ০১. গ্রাউন্ড ফ্লোরে বয়লারের ব্যবস্থা সঠিক আছে কি না?
(এক্ষেত্রে বয়লার রুমের ওয়াল ০৪ ঘন্টা ফায়ার রেটেড এবং ০২ ঘন্টা ফায়ার রেটেড হতে হবে) | <input type="checkbox"/> হ্যাঁ | <input type="checkbox"/> না | <input type="checkbox"/> মন্তব্য | |
| ০২. বয়লার ব্যবস্থার অনুমতিপত্র এবং বয়লার অপারেটরের লাইসেন্স আছে কি না? | <input type="checkbox"/> হ্যাঁ | <input type="checkbox"/> না | <input type="checkbox"/> মন্তব্য | |
| ০৩. পানি ও সূর্য্যারেজ প্লাস্টিক পাইপ কনসিল করা আছে কি না? | <input type="checkbox"/> হ্যাঁ | <input type="checkbox"/> না | <input type="checkbox"/> মন্তব্য | |
| ০৪. সকল গেইটের নিচের অংশে লোহার বিটের উপর সহজ চলাচলের
জন্য কাঠ দিয়ে সমতল করা হয়েছে কিনা? | <input type="checkbox"/> হ্যাঁ | <input type="checkbox"/> না | <input type="checkbox"/> মন্তব্য | |
| ০৫. বহির্গমনের সিড়িতে মালামাল রাখা হয় কি না? | <input type="checkbox"/> হ্যাঁ | <input type="checkbox"/> না | <input type="checkbox"/> মন্তব্য | |
| ০৬. ছাদে উঠার দরজা সার্বক্ষণিকভাবে খোলা রাখা হয় কি না? | <input type="checkbox"/> হ্যাঁ | <input type="checkbox"/> না | <input type="checkbox"/> মন্তব্য | |
| ০৭. কারখানার ছাদ গমনাগমনের ব্যবস্থা আছে কি না? | <input type="checkbox"/> হ্যাঁ | <input type="checkbox"/> না | <input type="checkbox"/> মন্তব্য | |
| ০৮. কারখানার ছাদ উন্মুক্ত রাখা হয় কি না? | <input type="checkbox"/> হ্যাঁ | <input type="checkbox"/> না | <input type="checkbox"/> মন্তব্য | |
| ০৯. ছাদ থেকে উদ্ধার কার্যক্রম চালাতে কোন বাধা আছে কি না? | <input type="checkbox"/> হ্যাঁ | <input type="checkbox"/> না | <input type="checkbox"/> মন্তব্য | |
| ১০. যেখানে সেকানে দাহ্য বস্তু স্তূপ করে রাখা হয় কি না? | <input type="checkbox"/> হ্যাঁ | <input type="checkbox"/> না | <input type="checkbox"/> মন্তব্য | |
| ১১. বয়লার রুমের সঠিক রক্ষণাবেক্ষণ করা হয় কি না? | <input type="checkbox"/> হ্যাঁ | <input type="checkbox"/> না | <input type="checkbox"/> মন্তব্য | |
| ১২. বিল্ডিং কোড অনুসরণ পূর্বক গনপূর্ত অধিদপ্তর থেকে নেওয়া সনদ আছে কি না? | <input type="checkbox"/> হ্যাঁ | <input type="checkbox"/> না | <input type="checkbox"/> মন্তব্য | |
| ১৩. কারখানার আলো বাতাস চলাচলের পর্যাপ্ত ব্যবস্থা আছে কি না? | <input type="checkbox"/> হ্যাঁ | <input type="checkbox"/> না | <input type="checkbox"/> মন্তব্য | |
| ১৪. ফায়ার সার্ভিসের গাড়ি অবাধে প্রবেশ করতে পারে, এমন ব্যবস্থা আছে কি না? | <input type="checkbox"/> হ্যাঁ | <input type="checkbox"/> না | <input type="checkbox"/> মন্তব্য | |
| ১৫. বিল্ডিং কোড মেনে কারখানাটি নির্মাণ করা হয়েছে কি না? | <input type="checkbox"/> হ্যাঁ | <input type="checkbox"/> না | <input type="checkbox"/> মন্তব্য | |
| ১৬. বিল্ডিং কোড না মানায় মালিকের বিরুদ্ধে কোন ব্যবস্থা নেওয়া হয়েছে কি না? | <input type="checkbox"/> হ্যাঁ | <input type="checkbox"/> না | <input type="checkbox"/> মন্তব্য | |

প্রশিক্ষণ সংক্রান্ত তথ্য :

- | | | | | |
|--|--------------------------------|-----------------------------|----------------------------------|-------|
| ০১. ফায়ার ফাইটার, রেসকিউ ও ফাস্ট এইডার টিম আছে কি না? | <input type="checkbox"/> হ্যাঁ | <input type="checkbox"/> না | <input type="checkbox"/> মন্তব্য | |
| ০২. প্রশিক্ষিত জনবল আলাদা পরিচিতি পোশাক পরে কি না? | <input type="checkbox"/> হ্যাঁ | <input type="checkbox"/> না | <input type="checkbox"/> মন্তব্য | |
| ০৩. উক্ত তিনটি টিমের প্রতিটি সদস্য ফায়ার সার্ভিস থেকে প্রশিক্ষিত কি না? | <input type="checkbox"/> হ্যাঁ | <input type="checkbox"/> না | <input type="checkbox"/> মন্তব্য | |
| ০৪. নিয়মিত অগ্নি মহড়া হয় কি না? | <input type="checkbox"/> হ্যাঁ | <input type="checkbox"/> না | <input type="checkbox"/> মন্তব্য | |
| ০৫. মহড়ায় বিবরণ রেজিস্ট্রারে লিপিবদ্ধ করা হয় কি না? | <input type="checkbox"/> হ্যাঁ | <input type="checkbox"/> না | <input type="checkbox"/> মন্তব্য | |
| ০৬. মহড়ায় ডে-কেয়ার ও ওয়ার্কশপ অন্তর্ভুক্ত কি না? | <input type="checkbox"/> হ্যাঁ | <input type="checkbox"/> না | <input type="checkbox"/> মন্তব্য | |
| ০৭. মহড়ার সময় ফায়ার সার্ভিসের কেউ উপস্থিত থাকেন কি না? | <input type="checkbox"/> হ্যাঁ | <input type="checkbox"/> না | <input type="checkbox"/> মন্তব্য | |